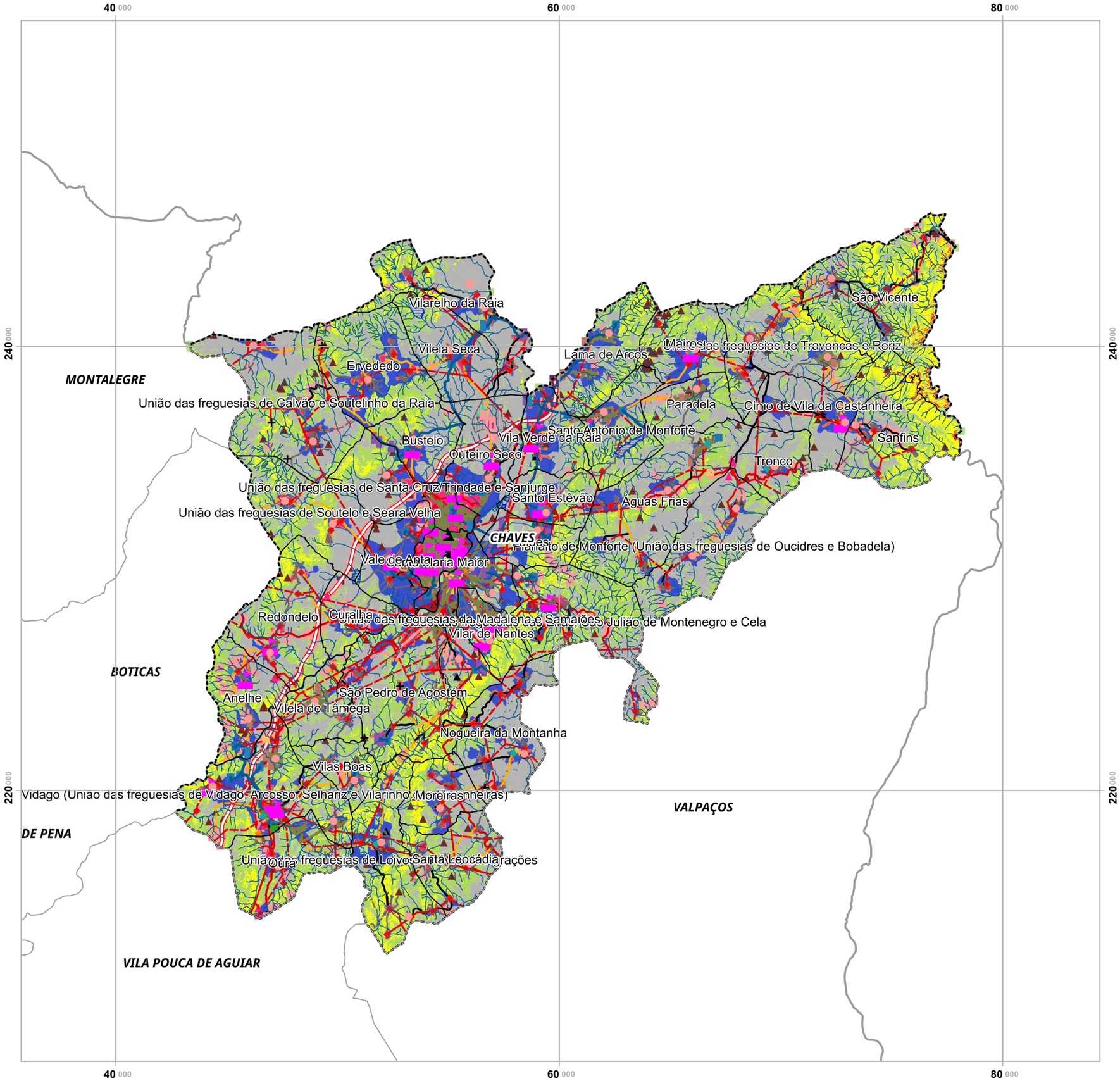

Plano Municipal de Emergência e de Proteção Civil | Município de Chaves

Mapa nº 30

Carta de Riscos de Movimentos de Massas

Escala: 1:175 000

0 1 2 3 4 5 km

Sistema de Referência: ETRS89/Portugal TM06

Data de elaboração: 2018-12-07

Fontes: DGT (2017). CMC (2017). DGEG (2018).

Cofinanciado por:

POSEUR — PROGRAMA OPERACIONAL SUSTENTABILIDADE E EFICIÊNCIA NO USO DE RECURSOS 2014 20

PORTUGAL 2020

UNIÃO EUROPEIA — Fundo de Coesão

cim alto tâmega

Legenda

Suscetibilidade
- Baixa
- Moderada
- Elevada
- Nula/ND

EEVS
- Sede do Concelho
- Sede das Freguesias
- Centro Hospitalar de TMAD
- Centro de Saúde n.º 1 de Chaves
- Centro de Saúde n.º 2 de Chaves
- Extensão de Saúde de Travancas
- Extensão de Saúde de Vidago
- Equipamento de Educação
- Lares sociais
- GNR
- Instalações Militares
- PSP
- Prisão
- Bombeiros
- Tribunal regional
- Locais de culto
- Aerodromo de Chaves
- Centro de Meios Aéreos
- ETA
- Adutoras
- Nascentes e curso de água
- Captações
- Depositos de água
- ETAR
- Saneamento
- Rede Gás
- Unidades autonomas de gás
- Bombas de Combustivel
- Rede elétrica
- Posto transformação

- Aerogeradores
- Antenas
- Central de Biomassa
- Termas Vidago
- Parque de Campismo
- Património Arqueológico
- Áreas Industriais
- Complexo termal
- Cultura
- Desporto
- Equip. de Defesa
- Centro Histórico
- Espaços Industriais
- Barragens e Lagoas
- Pirotecnicas

Rede Viária
- Autoestrada
- Estrada Nacional
- Estrada Municipal
- Caminho Municipal
- Outras vias

Estruturas
- Aqueduto
- Ponte
- Tunel
- Viaduto

EH
- Urbanizaveis
- Aglomerados
- BGRI

Limites administrativos
- Freguesias
- Concelho de Chaves
- Concelhos limítrofes

Elaborado por:

GIsTree — Sistemas de Informação Geográfica, Floresta e Ambiente, Lda.