

Plano Municipal de Emergência e de Proteção Civil | Município de Valpaços

Mapa nº 4.1 | Folha 1

Carta de Suscetibilidade: Secas

Escala: 1:25 000



Sistema de Referência:
ETRS89/Portugal TM06

Data de elaboração: 2018-11-15

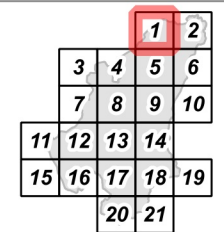

Fontes: Agroconsultores e Coba (1991). CMV (2017). DGT (2017).

Cofinanciado por:



Legenda

- Secas**
- Baixa
 - Moderada
 - Elevada
 - Nula/ND

- Limites administrativos**
- Freguesias
 - Concelho de Valpaços
 - Concelhos limítrofes

Elaborado por:



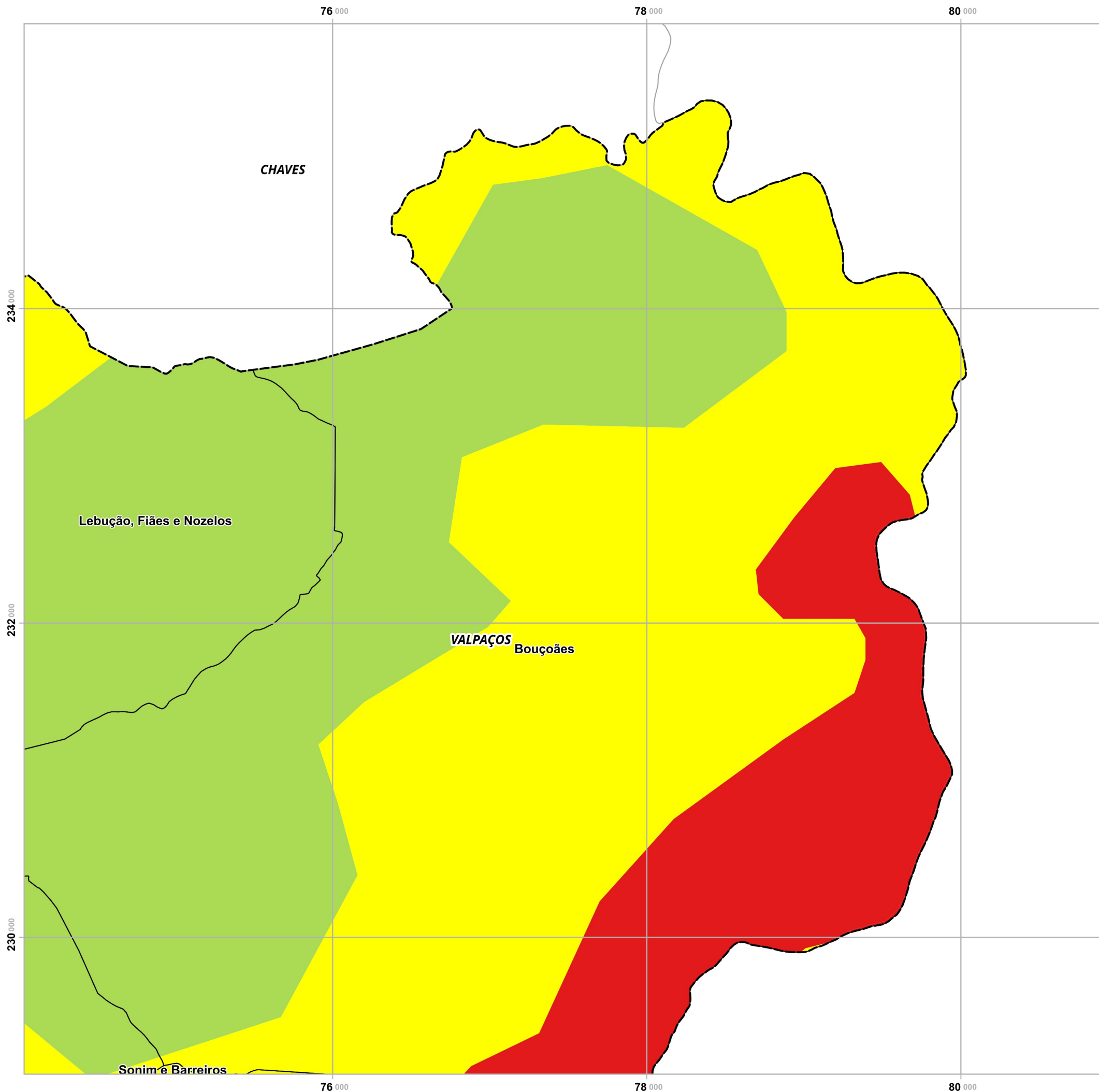

Plano Municipal de Emergência e de Proteção Civil | Município de Valpaços

Mapa nº 4.1 | Folha 2

Carta de Suscetibilidade: Secas

Escala: 1:25 000

0 0.25 0.5 km

Sistema de Referência:
ETRS89/Portugal TM06

Data de elaboração: 2018-11-15

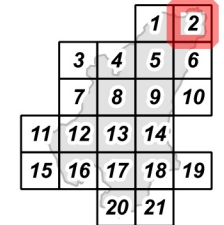

Fontes: Agroconsultores e Coba (1991). CMV (2017). DGT (2017).

Cofinanciado por:



Legenda

Secas

- Baixa
- Moderada
- Elevada
- Nula/ND

Limites administrativos

- Freguesias
- Concelho de Valpaços
- Concelhos limítrofes

Elaborado por:



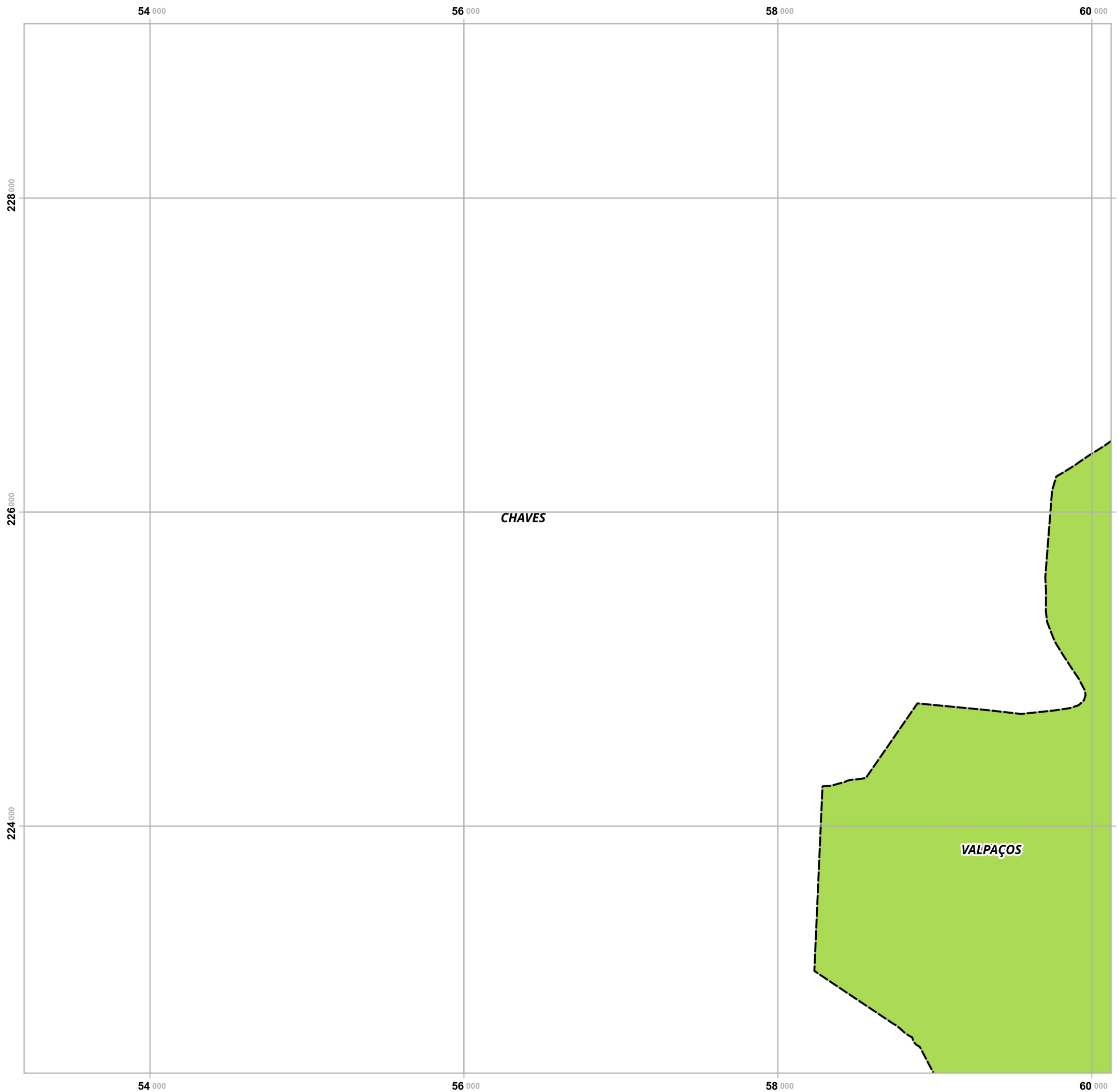

Plano Municipal de Emergência e de Proteção Civil | Município de Valpaços

Mapa nº 4.1 | Folha 3

Carta de Suscetibilidade: Secas

Escala: 1:25 000

0 0.25 0.5 km

Sistema de Referência:
ETRS89/Portugal TM06

Data de elaboração: 2018-11-15

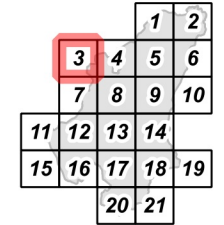

Fontes: Agroconsultores e Coba (1991). CMV (2017). DGT (2017).

Cofinanciado por:



Legenda

Secas

- Baixa
- Moderada
- Elevada
- Nula/ND

Limites administrativos

- Freguesias
- Concelho de Valpaços
- Concelhos limítrofes

Elaborado por:



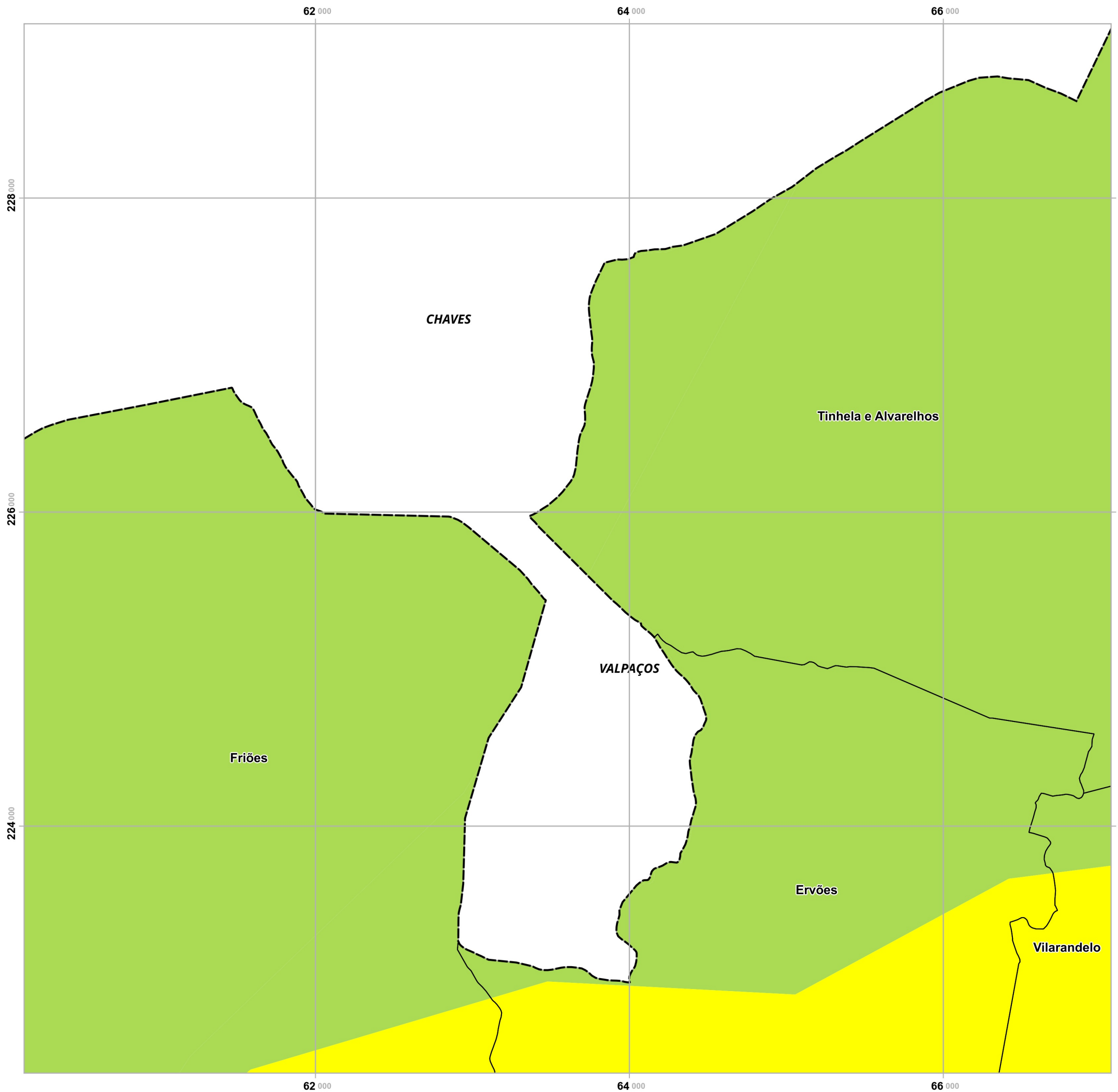

Plano Municipal de Emergência e de Proteção Civil | Município de Valpaços

Mapa nº 4.1 | Folha 4

Carta de Suscetibilidade: Secas

Escala: 1:25 000



Sistema de Referência: ETRS89/Portugal TM06

Data de elaboração: 2018-11-15

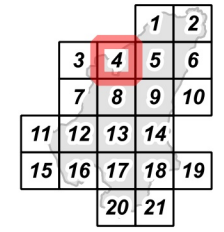

Fontes: Agroconsultores e Coba (1991). CMV (2017). DGT (2017).

Cofinanciado por:



Legenda

- Secas**
- Baixa
 - Moderada
 - Elevada
 - Nula/ND

- Limites administrativos**
- Freguesias
 - Concelho de Valpaços
 - Concelhos limítrofes

Elaborado por:



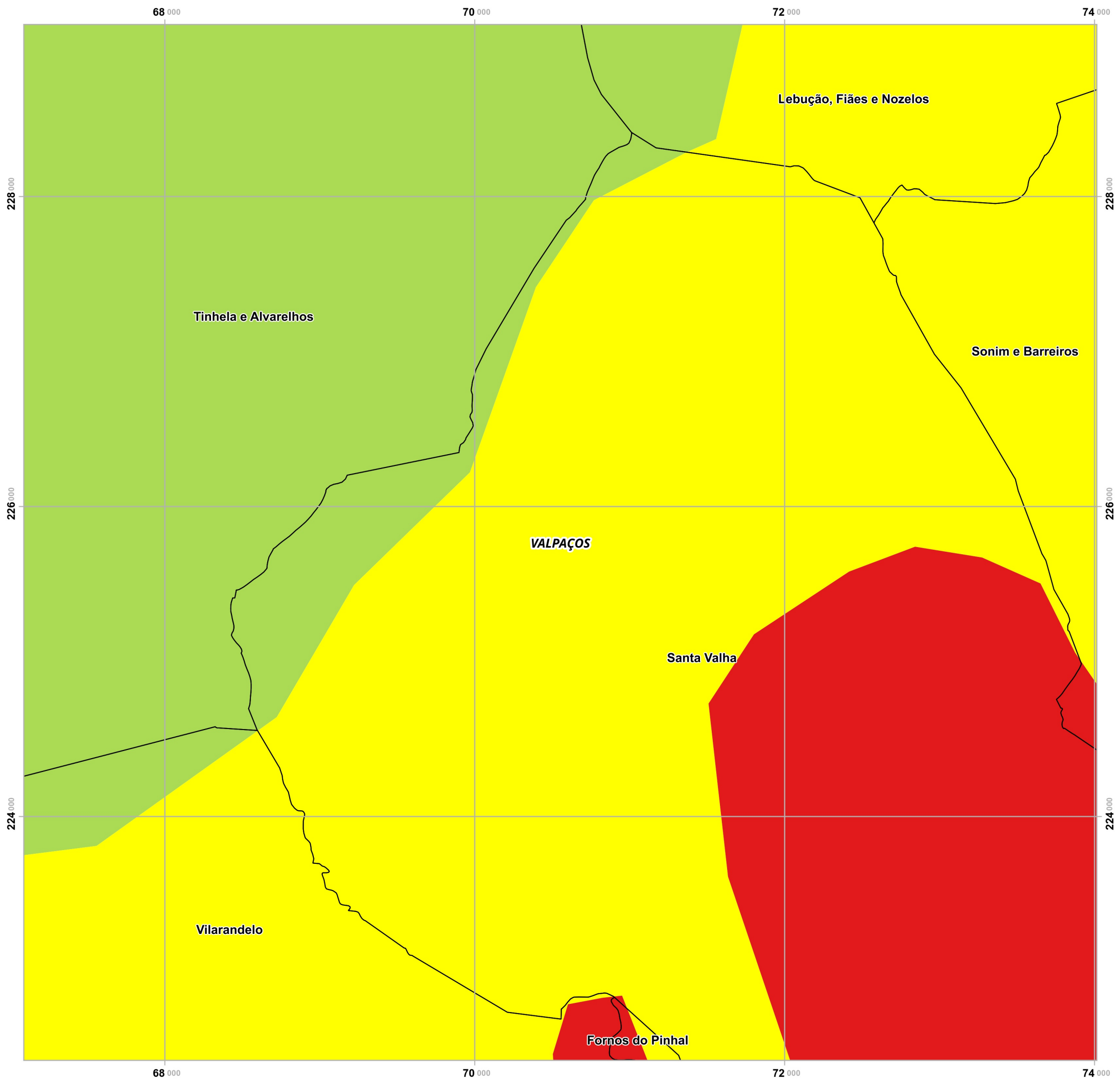

Plano Municipal de Emergência e de Proteção Civil | Município de Valpaços

Mapa nº 4.1 | Folha 5

Carta de Suscetibilidade: Secas

Escala: 1:25 000



Sistema de Referência: ETRS89/Portugal TM06

Data de elaboração: 2018-11-15

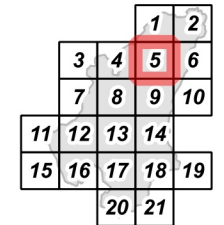

Fontes: Agroconsultores e Coba (1991). CMV (2017). DGT (2017).

Cofinanciado por:



Legenda

- Secas**
- Baixa
 - Moderada
 - Elevada
 - Nula/ND

- Limites administrativos**
- Freguesias
 - Concelho de Valpaços
 - Concelhos limítrofes

Elaborado por:



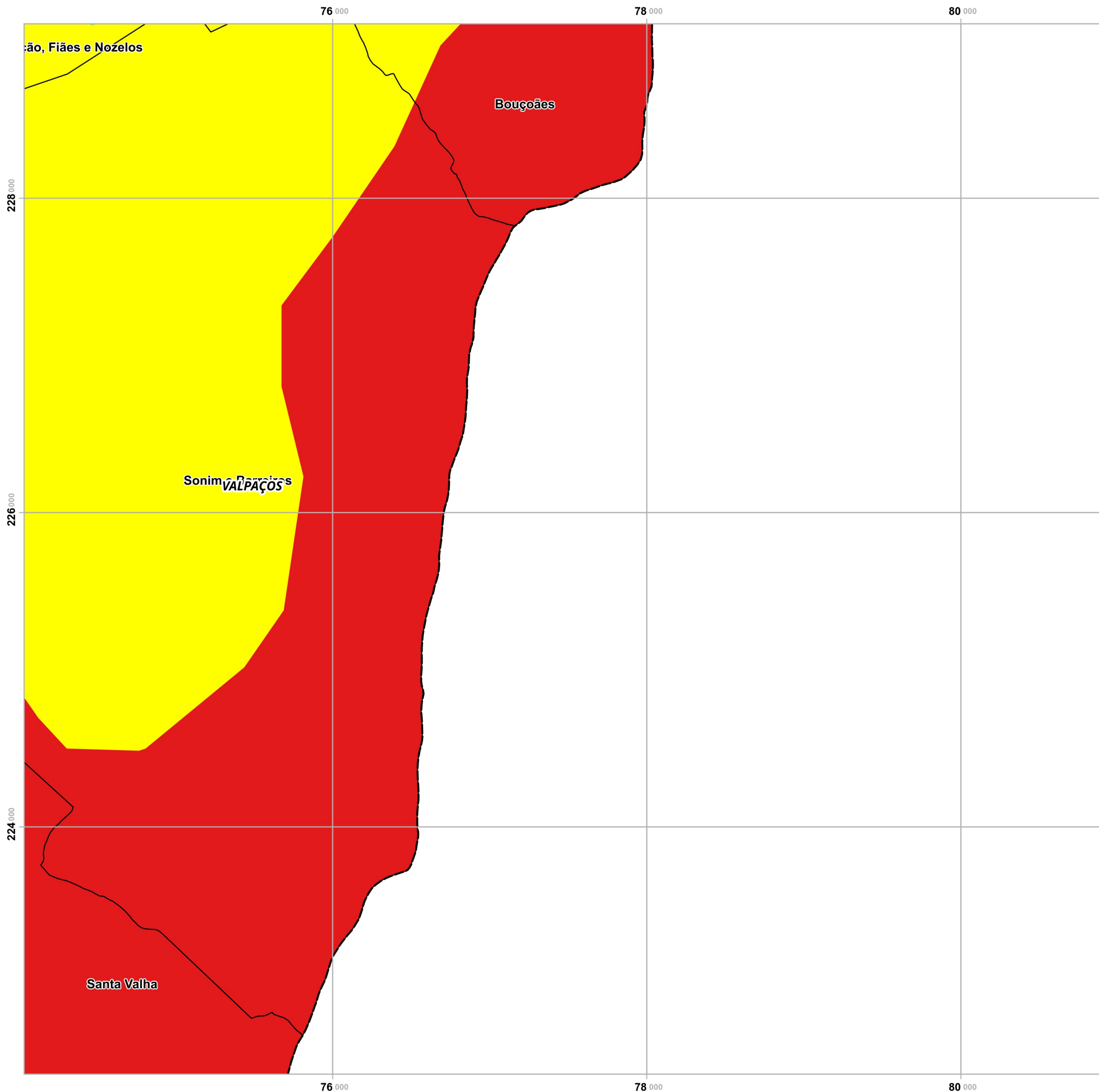

Plano Municipal de Emergência e de Proteção Civil | Município de Valpaços

Mapa nº 4.1 | Folha 6

Carta de Suscetibilidade: Secas

Escala: 1:25 000

0 0.25 0.5 km

Sistema de Referência:
ETRS89/Portugal TM06

Data de elaboração: 2018-11-15

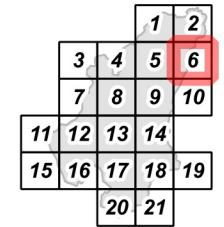

Fontes: Agroconsultores e Coba (1991). CMV (2017). DGT (2017).

Cofinanciado por:



Legenda

Secas

- Baixa
- Moderada
- Elevada
- Nula/ND

Limites administrativos

- Freguesias
- Concelho de Valpaços
- Concelhos limítrofes

Elaborado por:



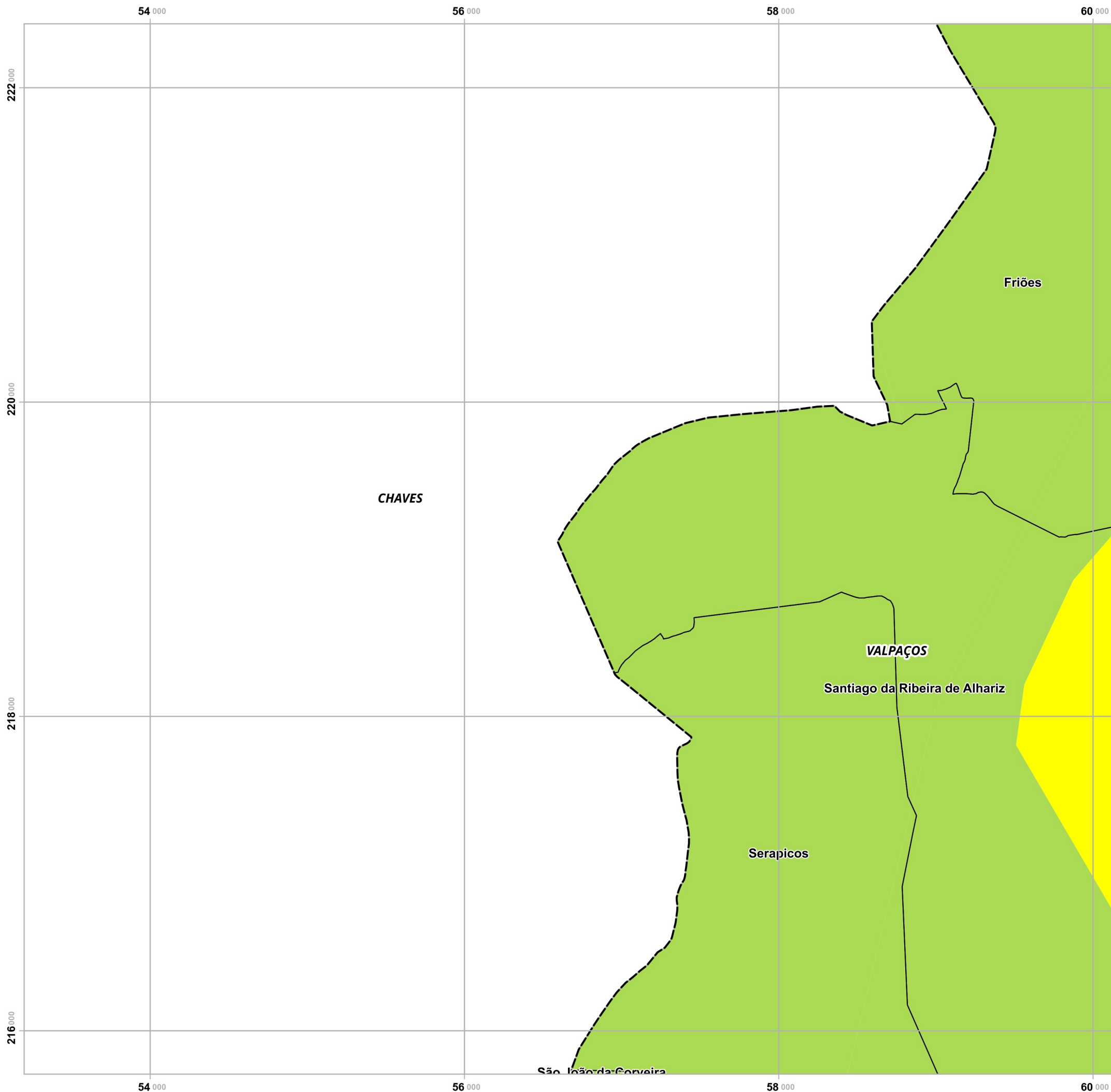

Plano Municipal de Emergência e de Proteção Civil | Município de Valpaços

Mapa nº 4.1 | Folha 7

Carta de Suscetibilidade: Secas

Escala: 1:25 000

0 0.25 0.5 km

Sistema de Referência:
ETRS89/Portugal TM06

Data de elaboração: 2018-11-15

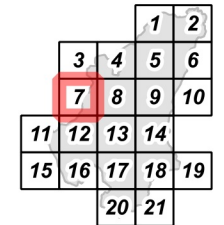

Fontes: Agroconsultores e Coba (1991). CMV (2017). DGT (2017).

Cofinanciado por:



Legenda

Secas

- Baixa
- Moderada
- Elevada
- Nula/ND

Limites administrativos

- Freguesias
- Concelho de Valpaços
- Concelhos limítrofes

Elaborado por:



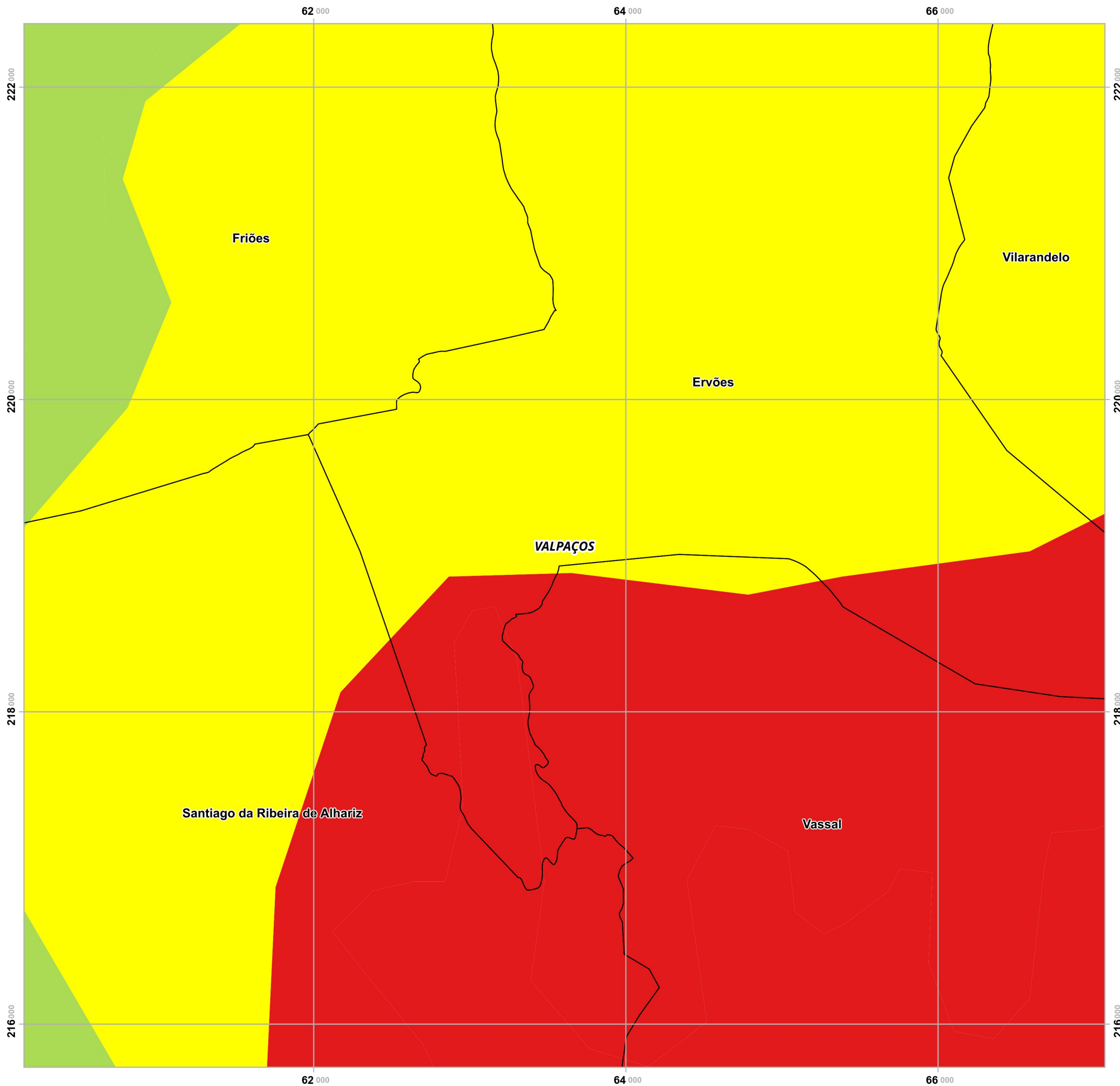

Plano Municipal de Emergência e de Proteção Civil | Município de Valpaços

Mapa nº 4.1 | Folha 8

Carta de Suscetibilidade: Secas

Escala: 1:25 000



Sistema de Referência:
ETRS89/Portugal TM06

Data de elaboração: 2018-11-15

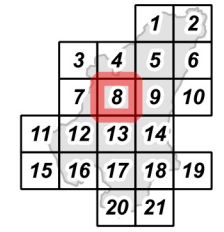

Fontes: Agroconsultores e Coba (1991). CMV (2017). DGT (2017).

Cofinanciado por:



Legenda

- Secas**
- Baixa
 - Moderada
 - Elevada
 - Nula/ND

- Limites administrativos**
- Freguesias
 - Concelho de Valpaços
 - Concelhos limítrofes

Elaborado por:



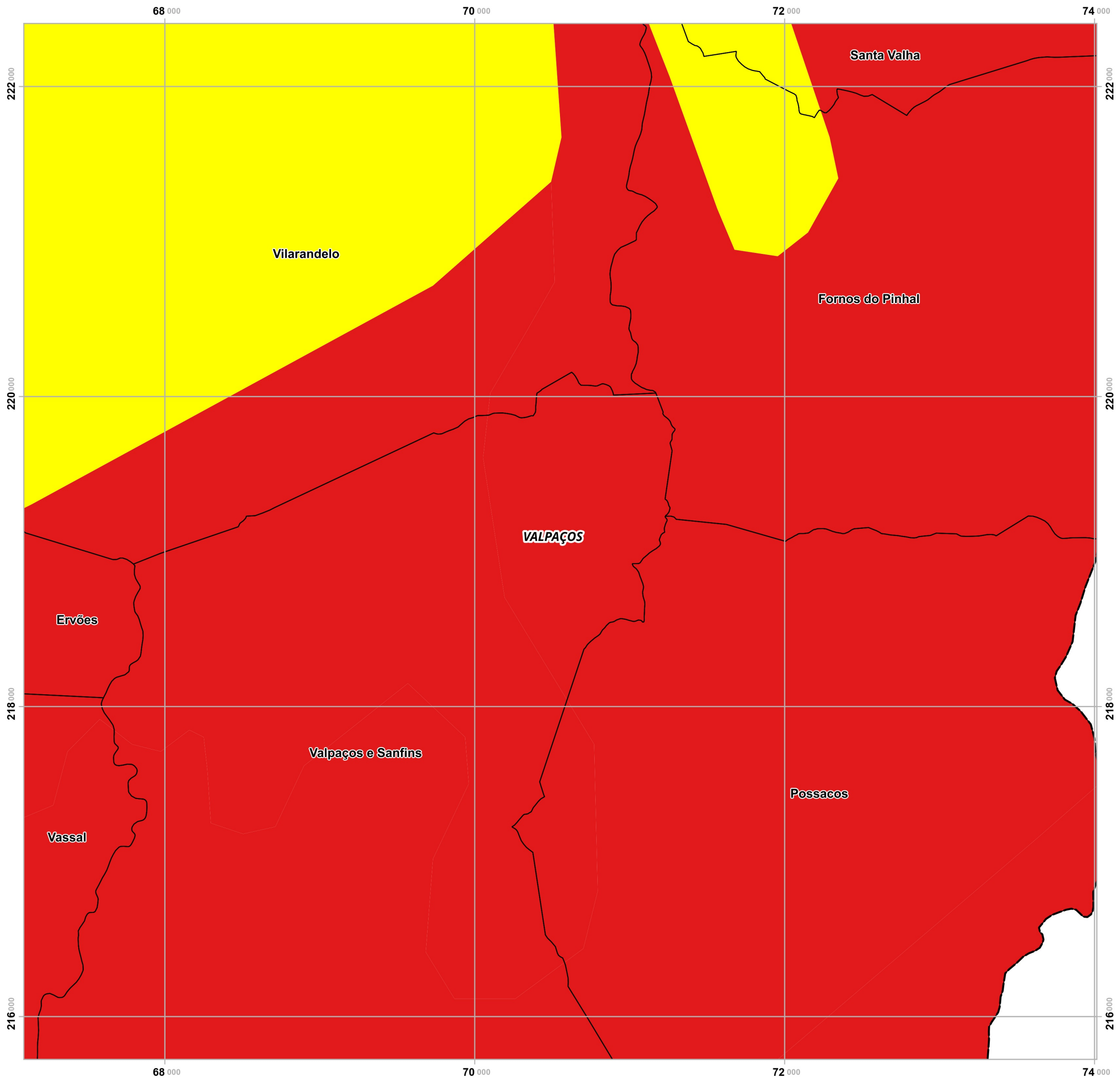

Plano Municipal de Emergência e de Proteção Civil | Município de Valpaços

Mapa nº 4.1 | Folha 9

Carta de Suscetibilidade: Secas

Escala: 1:25 000



Sistema de Referência:
ETRS89/Portugal TM06

Data de elaboração: 2018-11-15

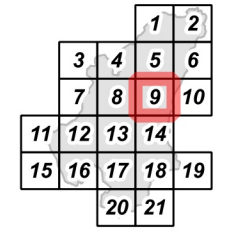

Fontes: Agroconsultores e Coba (1991). CMV (2017). DGT (2017).

Cofinanciado por:



Legenda

- Secas**
- Baixa
 - Moderada
 - Elevada
 - Nula/ND

- Limites administrativos**
- Freguesias
 - Concelho de Valpaços
 - Concelhos limítrofes

Elaborado por:



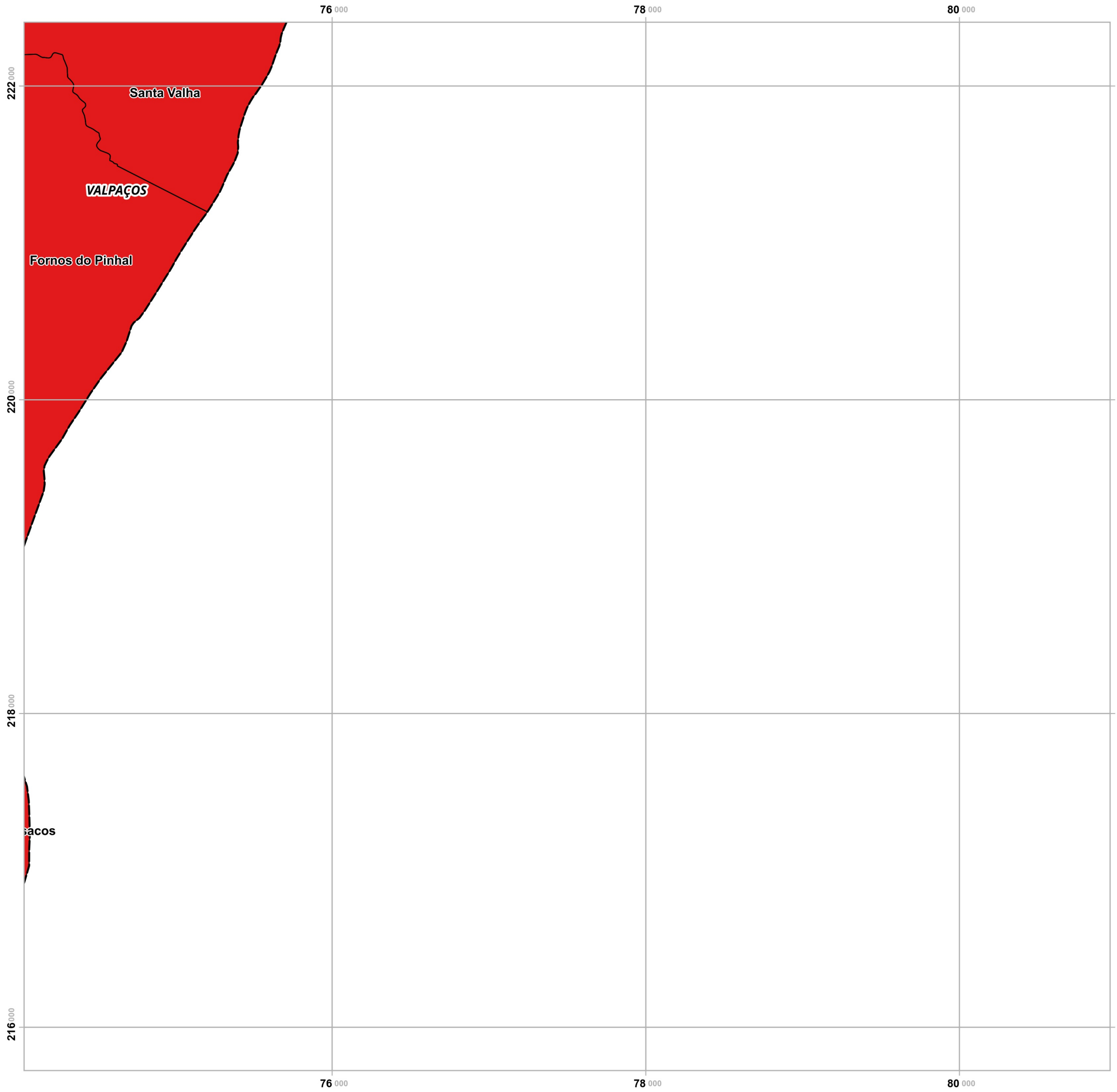

Plano Municipal de Emergência e de Proteção Civil | Município de Valpaços

Mapa nº 4.1 | Folha 10

Carta de Suscetibilidade: Secas

Escala: 1:25 000



Sistema de Referência:
ETRS89/Portugal TM06

Data de elaboração: 2018-11-15

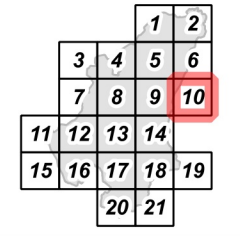

Fontes: Agroconsultores e Coba (1991). CMV (2017). DGT (2017).

Cofinanciado por:



Legenda

- Secas**
- Baixa
 - Moderada
 - Elevada
 - Nula/ND

- Limites administrativos**
- Freguesias
 - Concelho de Valpaços
 - Concelhos limítrofes

Elaborado por:



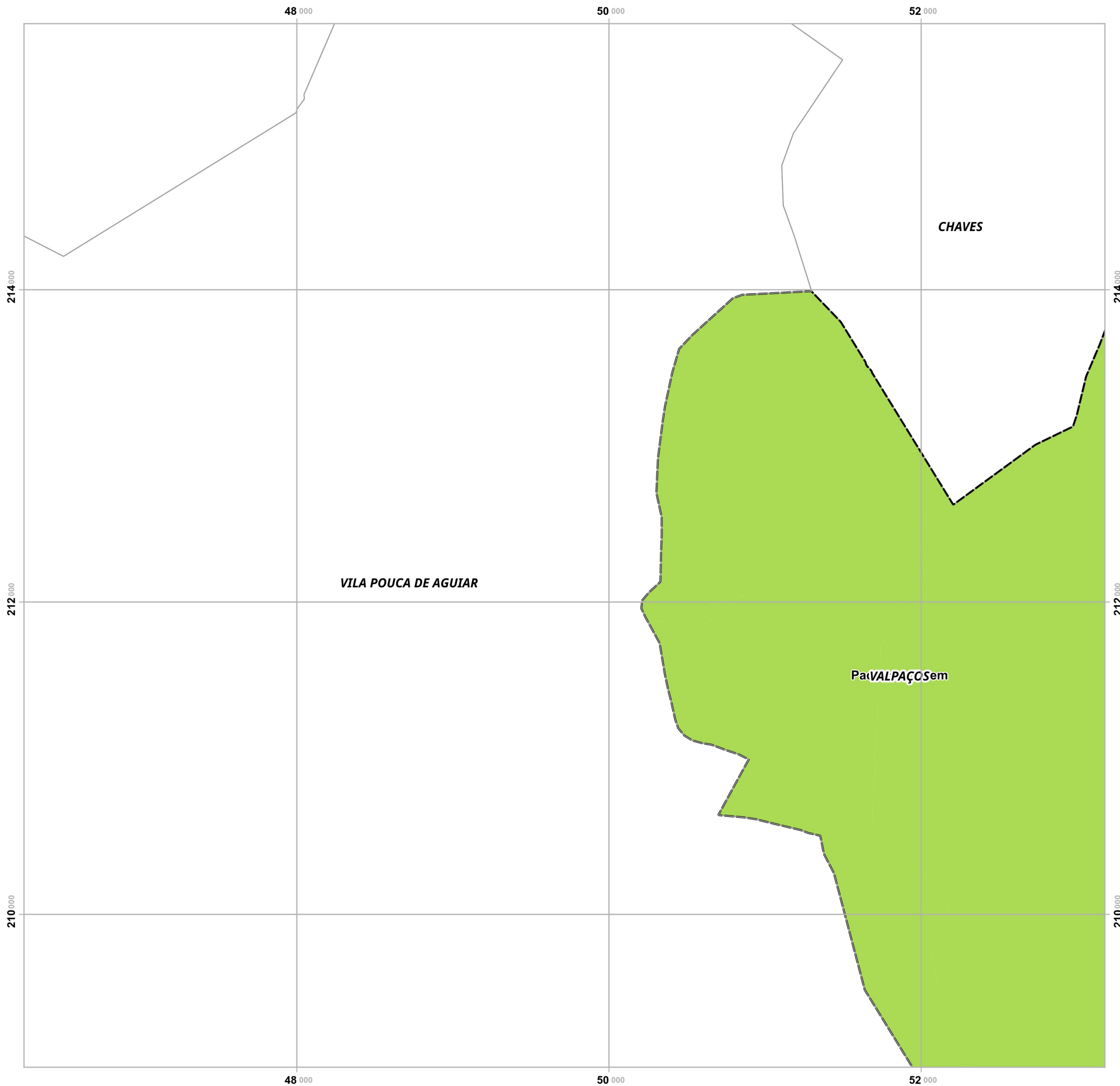

Plano Municipal de Emergência e de Proteção Civil | Município de Valpaços

Mapa nº 4.1 | Folha 11

Carta de Suscetibilidade: Secas

Escala: 1:25 000

0 0.25 0.5 km

Sistema de Referência:
ETRS89/Portugal TM06

Data de elaboração: 2018-11-15

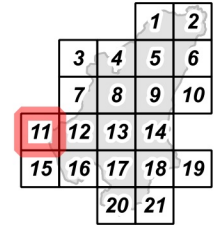

Fontes: Agroconsultores e Coba (1991). CMV (2017). DGT (2017).

Cofinanciado por:



Legenda

Secas

- Baixa
- Moderada
- Elevada
- Nula/ND

Limites administrativos

- Freguesias
- Concelho de Valpaços
- Concelhos limítrofes

Elaborado por:



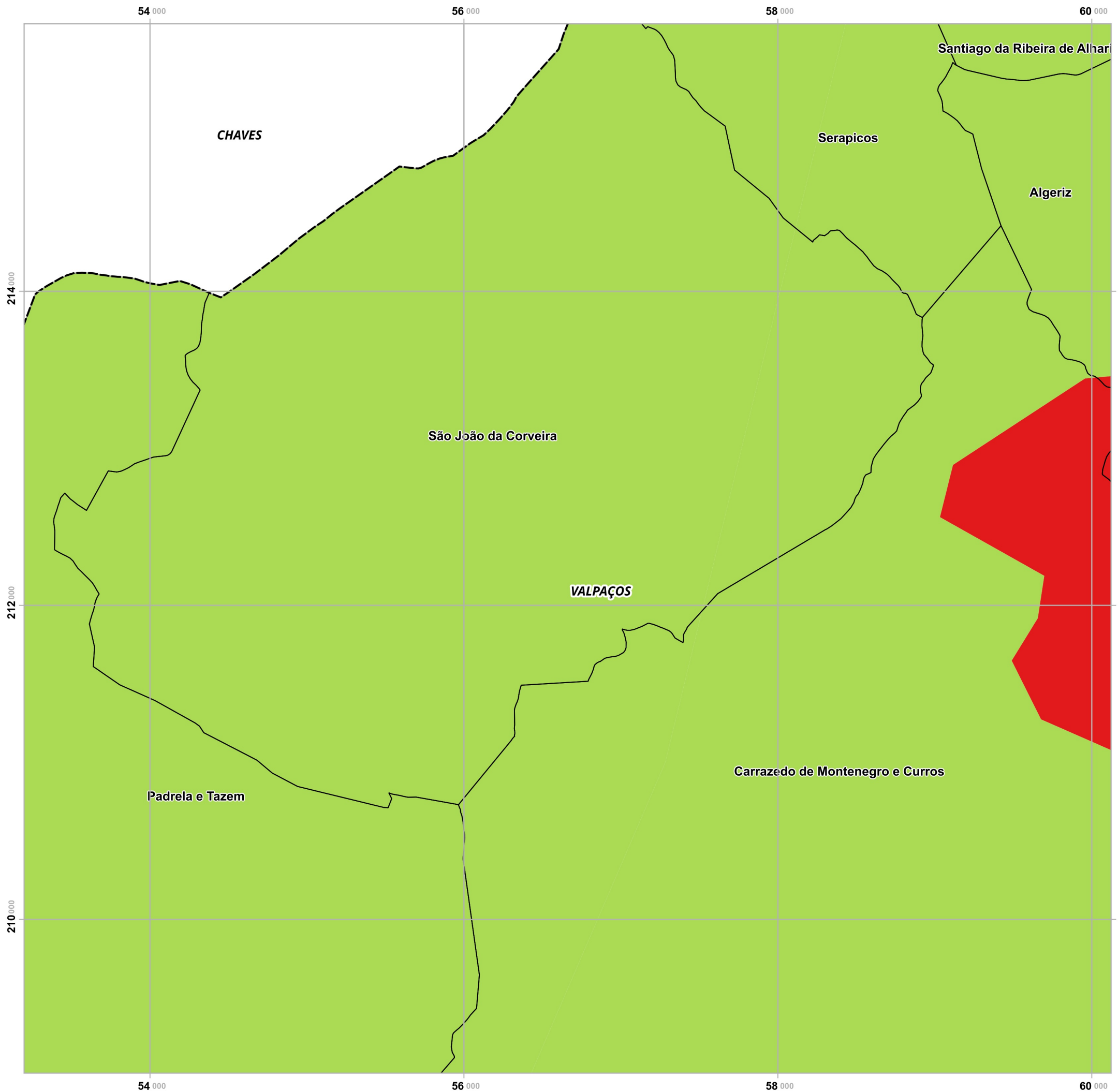

Plano Municipal de Emergência e de Proteção Civil | Município de Valpaços

Mapa nº 4.1 | Folha 12

Carta de Suscetibilidade: Secas

Escala: 1:25 000

0 0.25 0.5 km

Sistema de Referência:
ETRS89/Portugal TM06

Data de elaboração: 2018-11-15

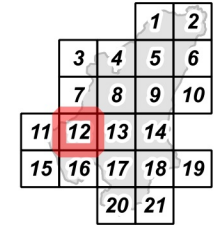

Fontes: Agroconsultores e Coba (1991). CMV (2017). DGT (2017).

Cofinanciado por:



Legenda

Secas

- Baixa
- Moderada
- Elevada
- Nula/ND

Limites administrativos

- Freguesias
- Concelho de Valpaços
- Concelhos limítrofes

Elaborado por:



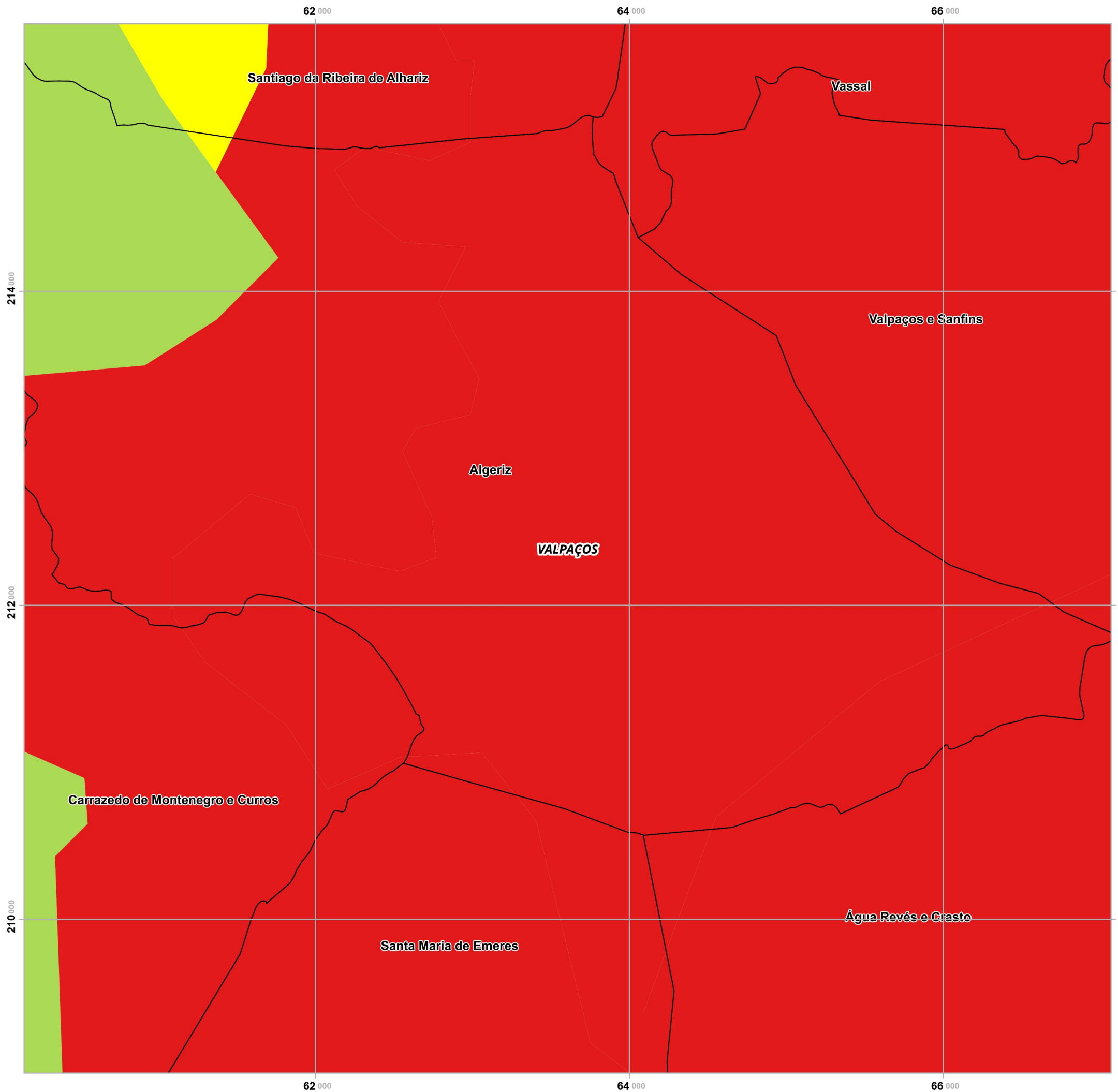

Plano Municipal de Emergência e de Proteção Civil | Município de Valpaços

Mapa nº 4.1 | Folha 13

Carta de Suscetibilidade: Secas

Escala: 1:25 000



Sistema de Referência:
ETRS89/Portugal TM06

Data de elaboração: 2018-11-15

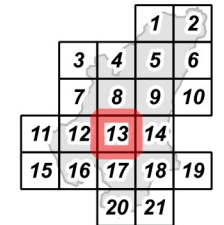

Fontes: Agroconsultores e Coba (1991). CMV (2017). DGT (2017).

Cofinanciado por:



Legenda

- Secas**
- Baixa
 - Moderada
 - Elevada
 - Nula/ND
- Limites administrativos**
- Freguesias
 - Concelho de Valpaços
 - Concelhos limítrofes

Elaborado por:



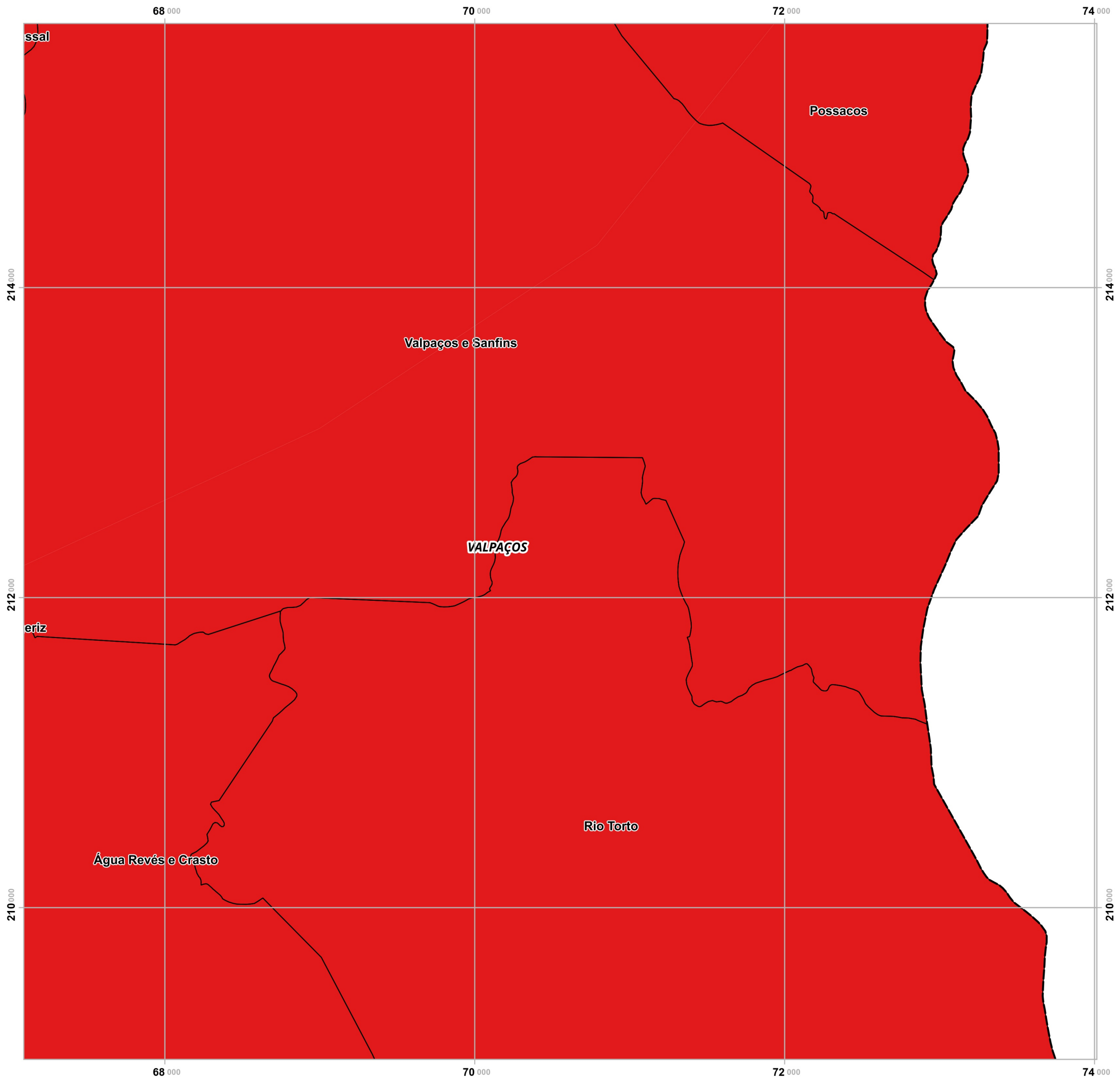

Plano Municipal de Emergência e de Proteção Civil | Município de Valpaços

Mapa nº 4.1 | Folha 14

Carta de Suscetibilidade: Secas

Escala: 1:25 000



Sistema de Referência:
ETRS89/Portugal TM06

Data de elaboração: 2018-11-15

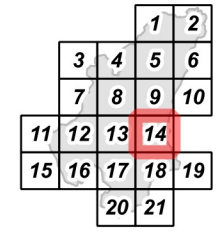

Fontes: Agroconsultores e Coba (1991). CMV (2017). DGT (2017).

Cofinanciado por:



Legenda

- Secas**
- Baixa
 - Moderada
 - Elevada
 - Nula/ND

- Limites administrativos**
- Freguesias
 - Concelho de Valpaços
 - Concelhos limítrofes

Elaborado por:



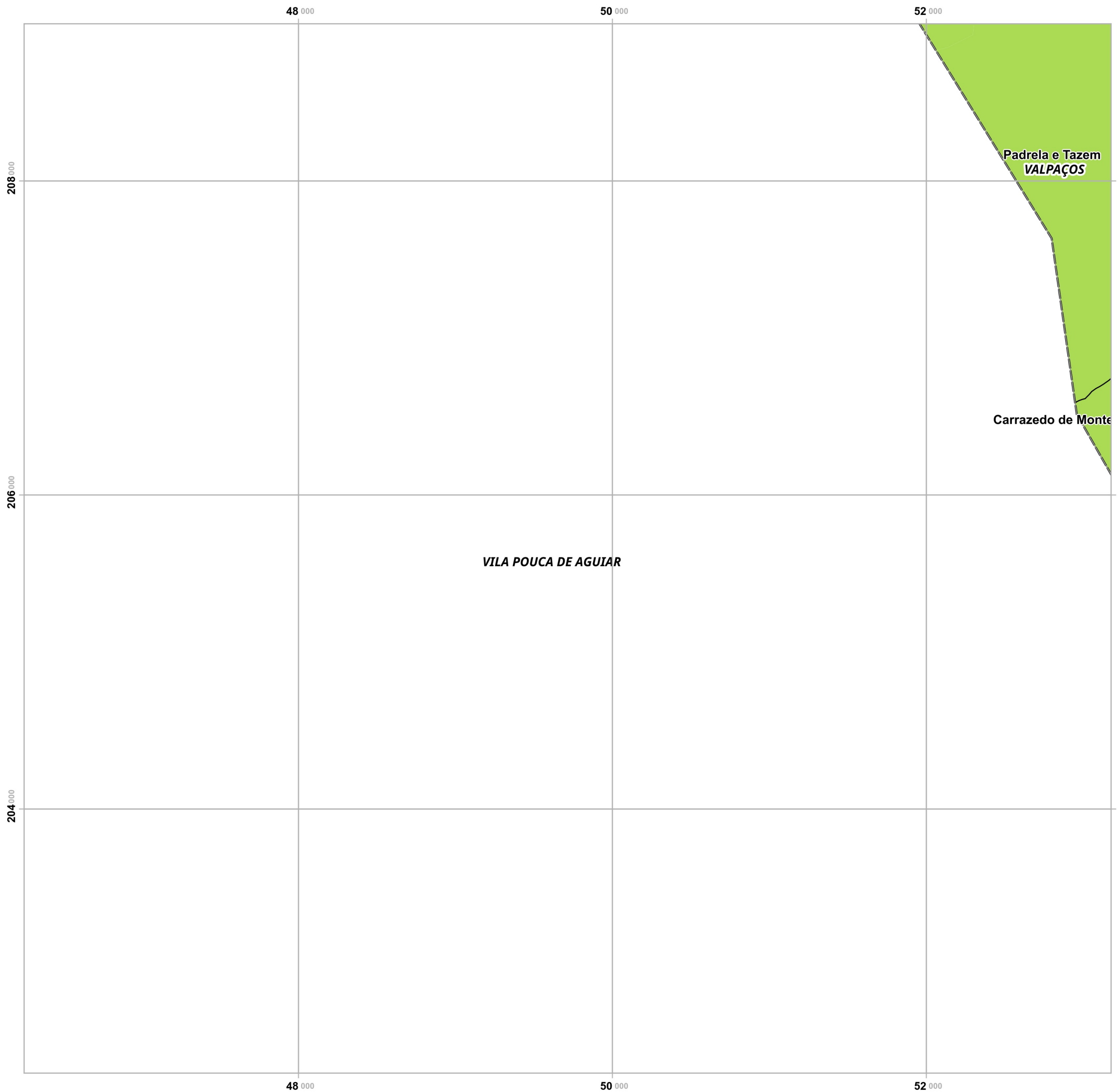

Plano Municipal de Emergência e de Proteção Civil | Município de Valpaços

Mapa nº 4.1 | Folha 15

Carta de Suscetibilidade: Secas

Escala: 1:25 000

0 0.25 0.5 km

Sistema de Referência:
ETRS89/Portugal TM06

Data de elaboração: 2018-11-15

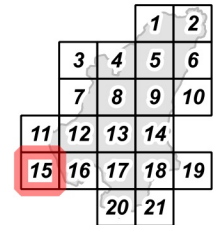

Fontes: Agroconsultores e Coba (1991). CMV (2017). DGT (2017).

Cofinanciado por:



Legenda

Secas

- Baixa
- Moderada
- Elevada
- Nula/ND

Limites administrativos

- Freguesias
- Concelho de Valpaços
- Concelhos limítrofes

Elaborado por:



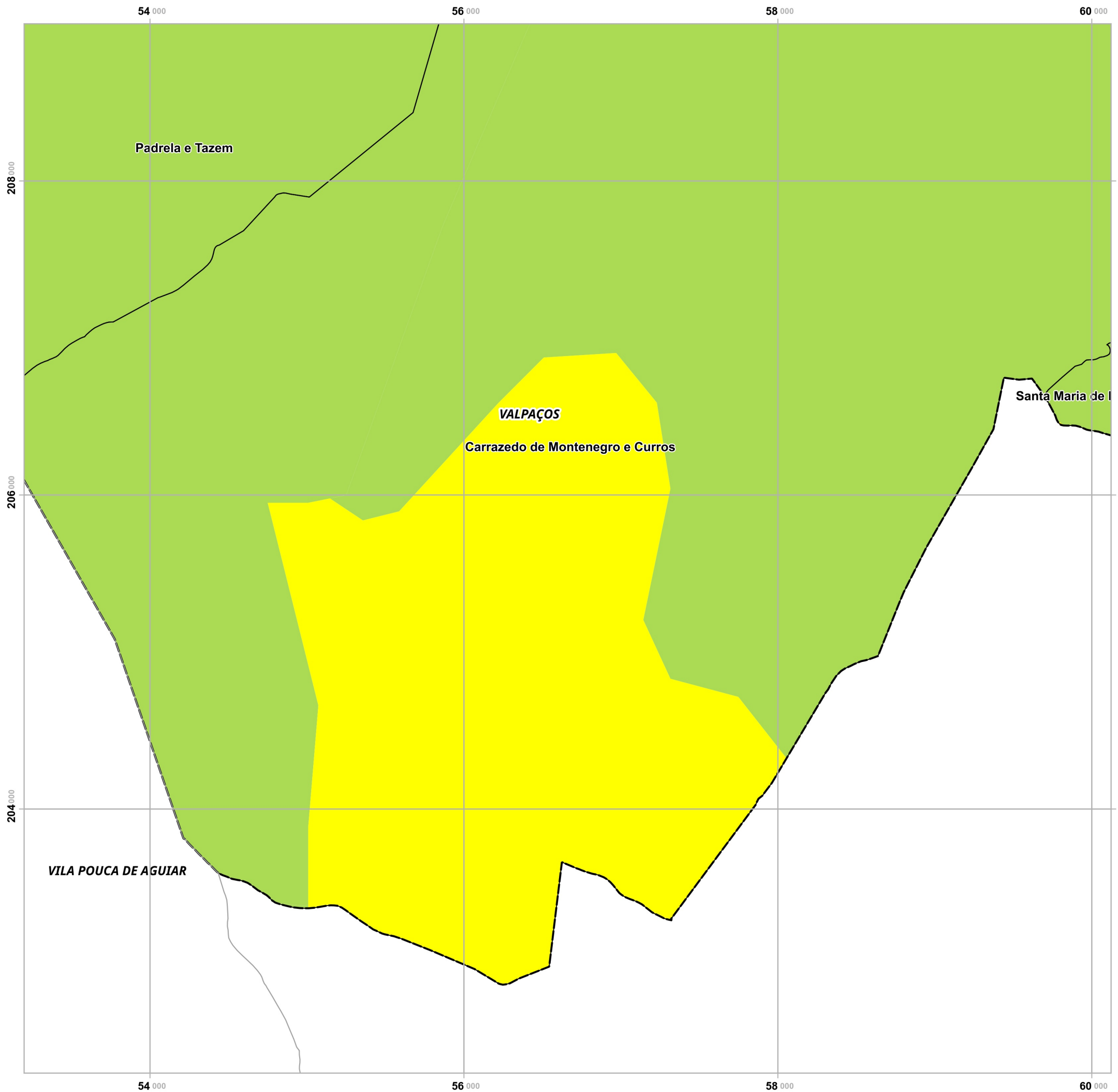

Plano Municipal de Emergência e de Proteção Civil | Município de Valpaços

Mapa nº 4.1 | Folha 16

Carta de Suscetibilidade: Secas

Escala: 1:25 000

0 0.25 0.5 km

Sistema de Referência:
ETRS89/Portugal TM06

Data de elaboração: 2018-11-15

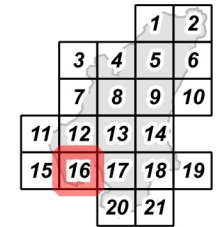

Fontes: Agroconsultores e Coba (1991). CMV (2017). DGT (2017).

Cofinanciado por:



Legenda

Secas

- Baixa
- Moderada
- Elevada
- Nula/ND

Limites administrativos

- Freguesias
- Concelho de Valpaços
- Concelhos limítrofes

Elaborado por:



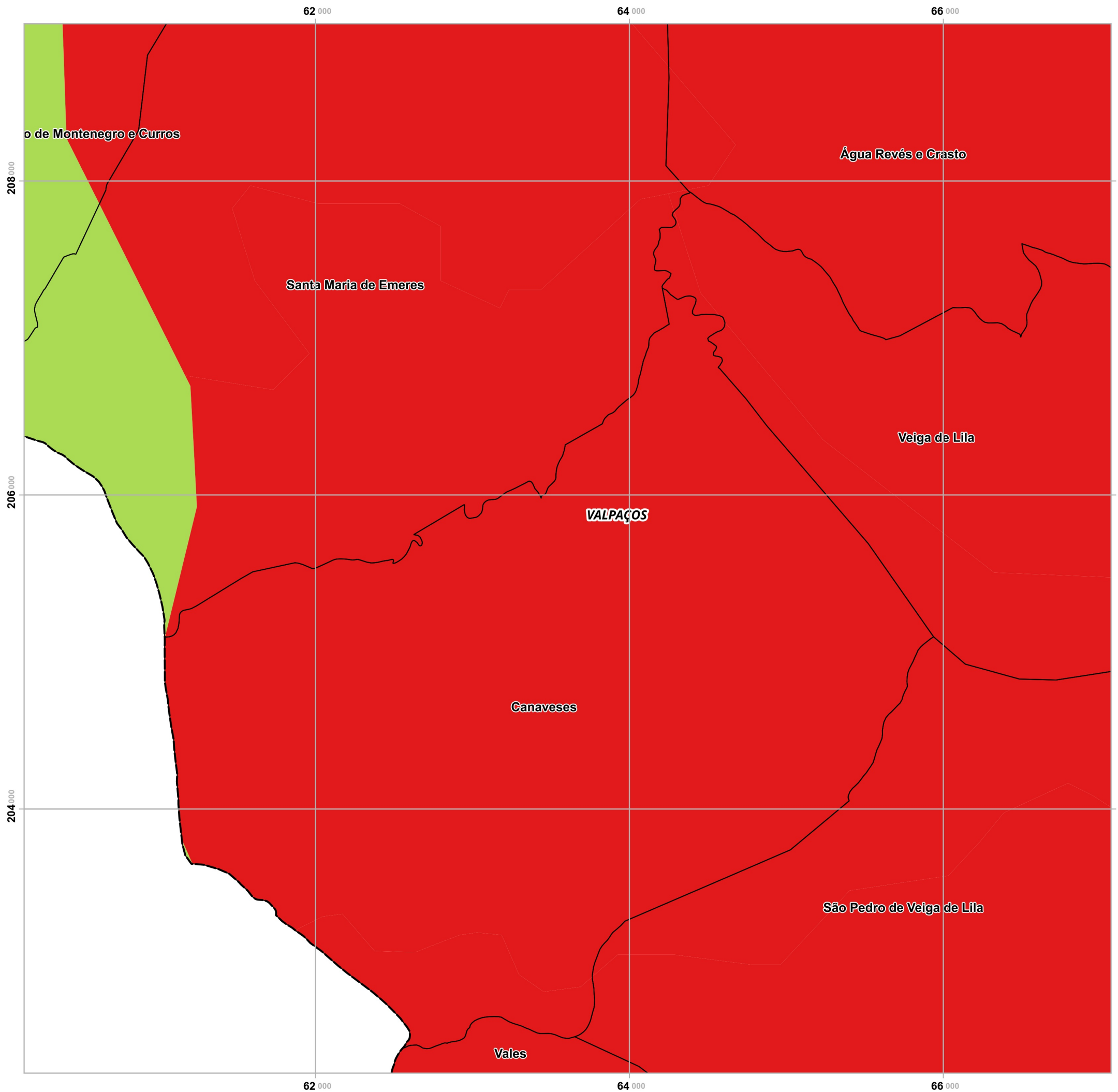

Plano Municipal de Emergência e de Proteção Civil | Município de Valpaços

Mapa nº 4.1 | Folha 17

Carta de Suscetibilidade: Secas

Escala: 1:25 000



Sistema de Referência: ETRS89/Portugal TM06

Data de elaboração: 2018-11-15

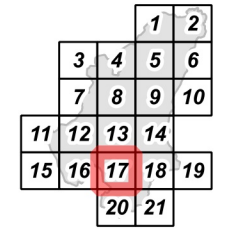

Fontes: Agroconsultores e Coba (1991). CMV (2017). DGT (2017).

Cofinanciado por:



Legenda

- Secas**
- Baixa
 - Moderada
 - Elevada
 - Nula/ND

- Limites administrativos**
- Freguesias
 - Concelho de Valpaços
 - Concelhos limítrofes

Elaborado por:



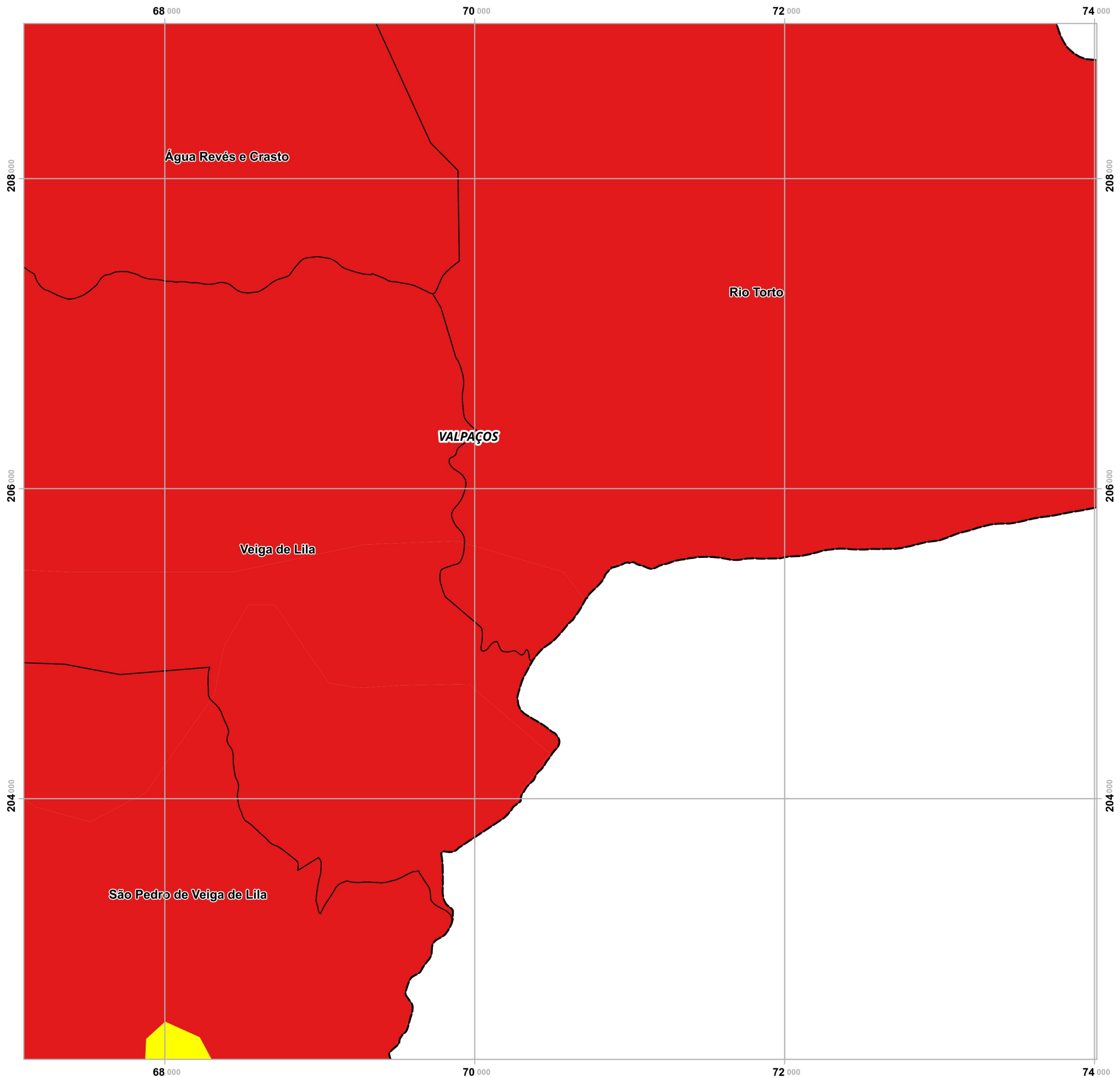

Plano Municipal de Emergência e de Proteção Civil | Município de Valpaços

Mapa nº 4.1 | Folha 18

Carta de Suscetibilidade: Secas

Escala: 1:25 000



Sistema de Referência:
ETRS89/Portugal TM06

Data de elaboração: 2018-11-15

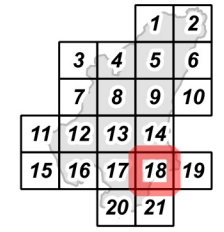

Fontes: Agroconsultores e Coba (1991). CMV (2017). DGT (2017).

Cofinanciado por:



Legenda

- Secas**
- Baixa
 - Moderada
 - Elevada
 - Nula/ND

Limites administrativos

- Freguesias
- Concelho de Valpaços
- Concelhos limítrofes

Elaborado por:



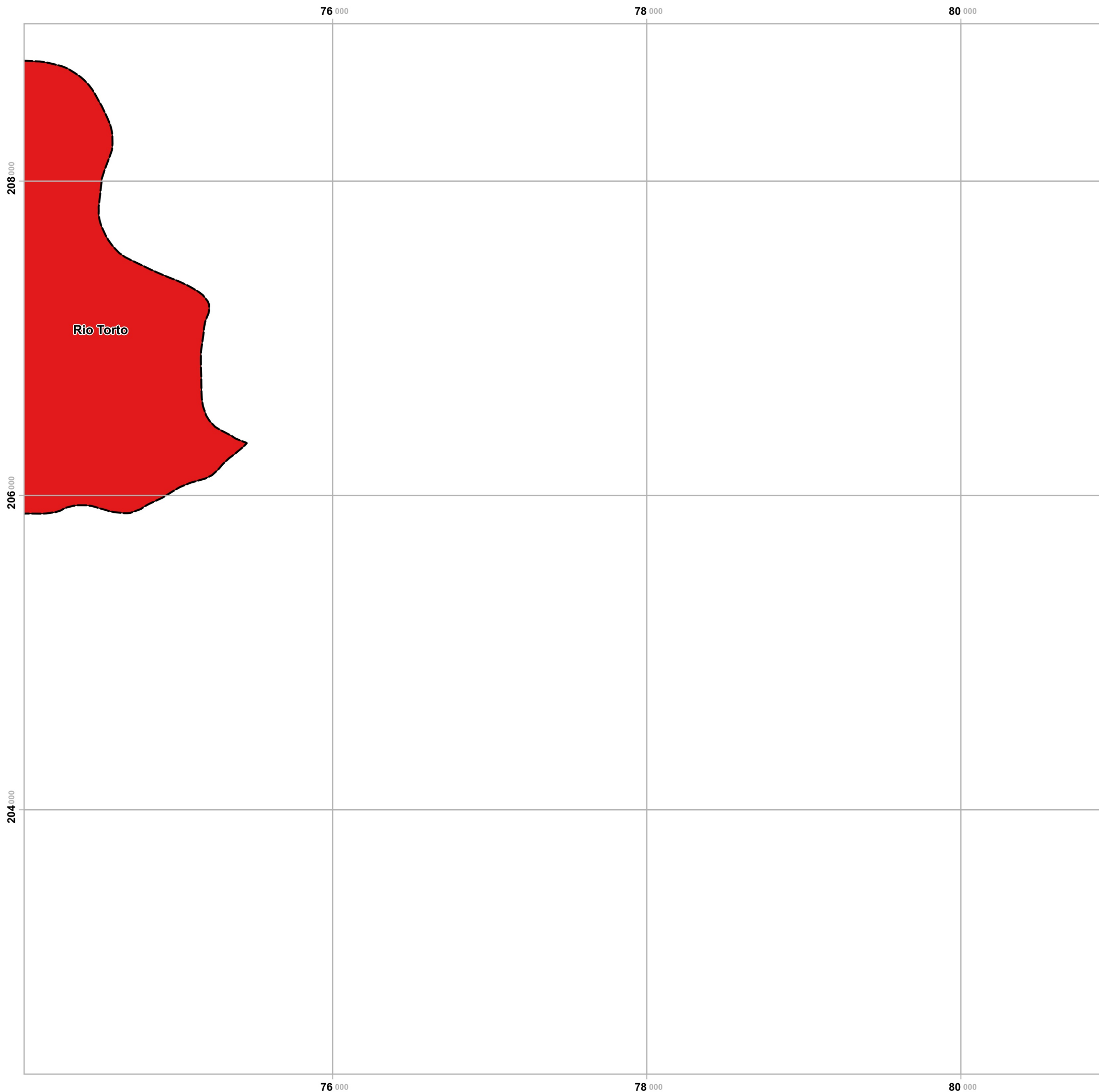

Plano Municipal de Emergência e de Proteção Civil | Município de Valpaços

Mapa nº 4.1 | Folha 19

Carta de Suscetibilidade: Secas

Escala: 1:25 000

0 0.25 0.5 km

Sistema de Referência:
ETRS89/Portugal TM06

Data de elaboração: 2018-11-15

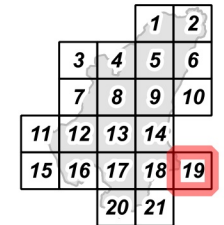

Fontes: Agroconsultores e Coba (1991). CMV (2017). DGT (2017).

Cofinanciado por:



Legenda

Secas

- Baixa
- Moderada
- Elevada
- Nula/ND

Limites administrativos

- Freguesias
- Concelho de Valpaços
- Concelhos limítrofes

Elaborado por:



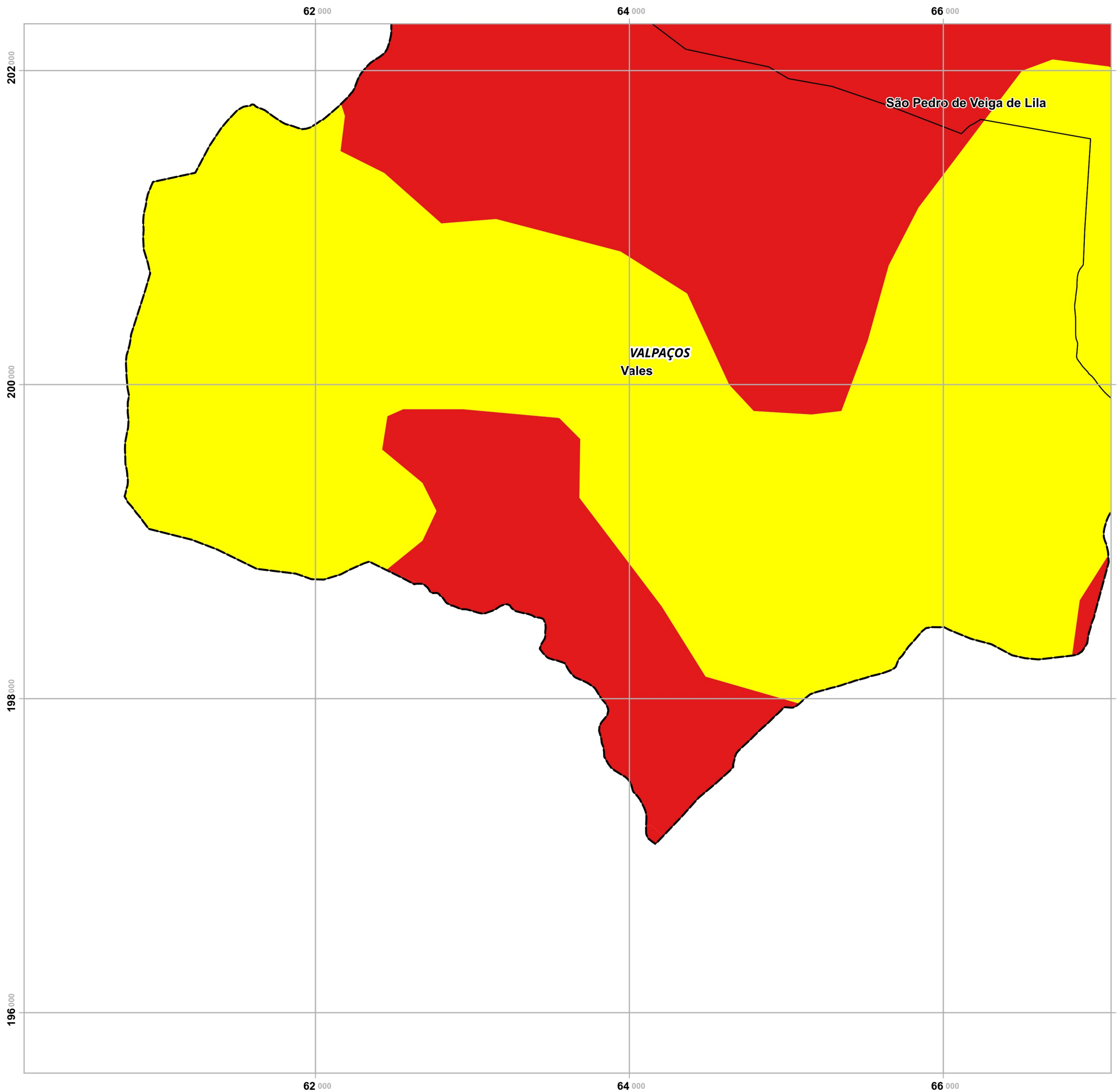

Plano Municipal de Emergência e de Proteção Civil | Município de Valpaços

Mapa nº 4.1 | Folha 20

Carta de Suscetibilidade: Secas

Escala: 1:25 000

0 0.25 0.5 km

Sistema de Referência:
ETRS89/Portugal TM06

Data de elaboração: 2018-11-15

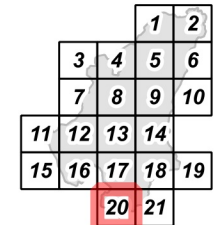

Fontes: Agroconsultores e Coba (1991). CMV (2017). DGT (2017).

Cofinanciado por:



Legenda

Secas

- Baixa
- Moderada
- Elevada
- Nula/ND

Limites administrativos

- Freguesias
- Concelho de Valpaços
- Concelhos limítrofes

Elaborado por:



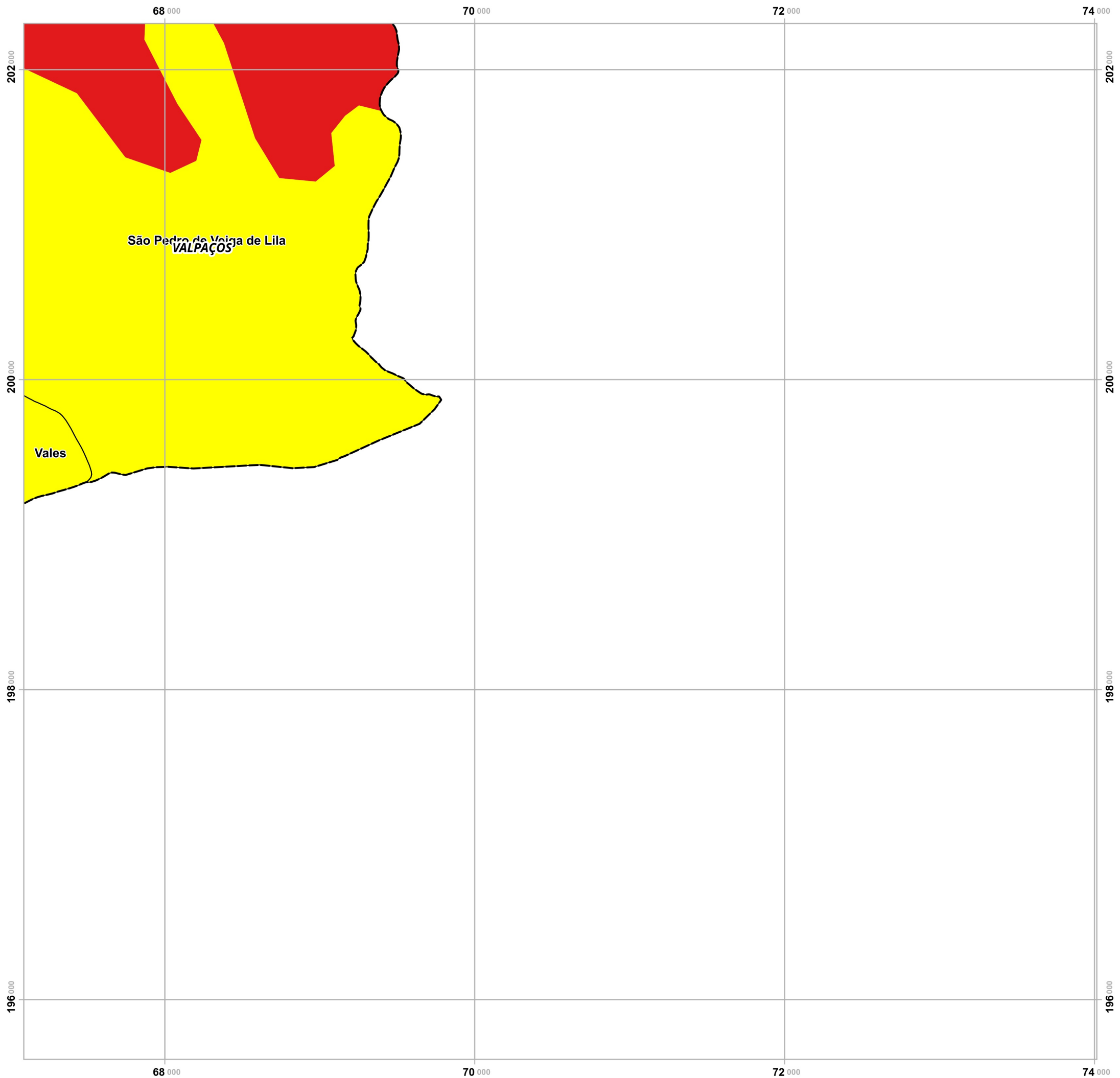

Plano Municipal de Emergência e de Proteção Civil | Município de Valpaços

Mapa nº 4.1 | Folha 21

Carta de Suscetibilidade: Secas

Escala: 1:25 000



Sistema de Referência:
ETRS89/Portugal TM06

Data de elaboração: 2018-11-15

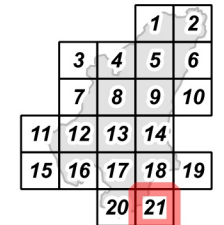

Fontes: Agroconsultores e Coba (1991). CMV (2017). DGT (2017).

Cofinanciado por:



Legenda

- Secas**
- Baixa
 - Moderada
 - Elevada
 - Nula/ND

- Limites administrativos**
- Freguesias
 - Concelho de Valpaços
 - Concelhos limítrofes

Elaborado por:

