

# CARTA DE SUSCETIBILIDADE DE FITOSSANIDADE DO MUNICÍPIO DE MONTALEGRE

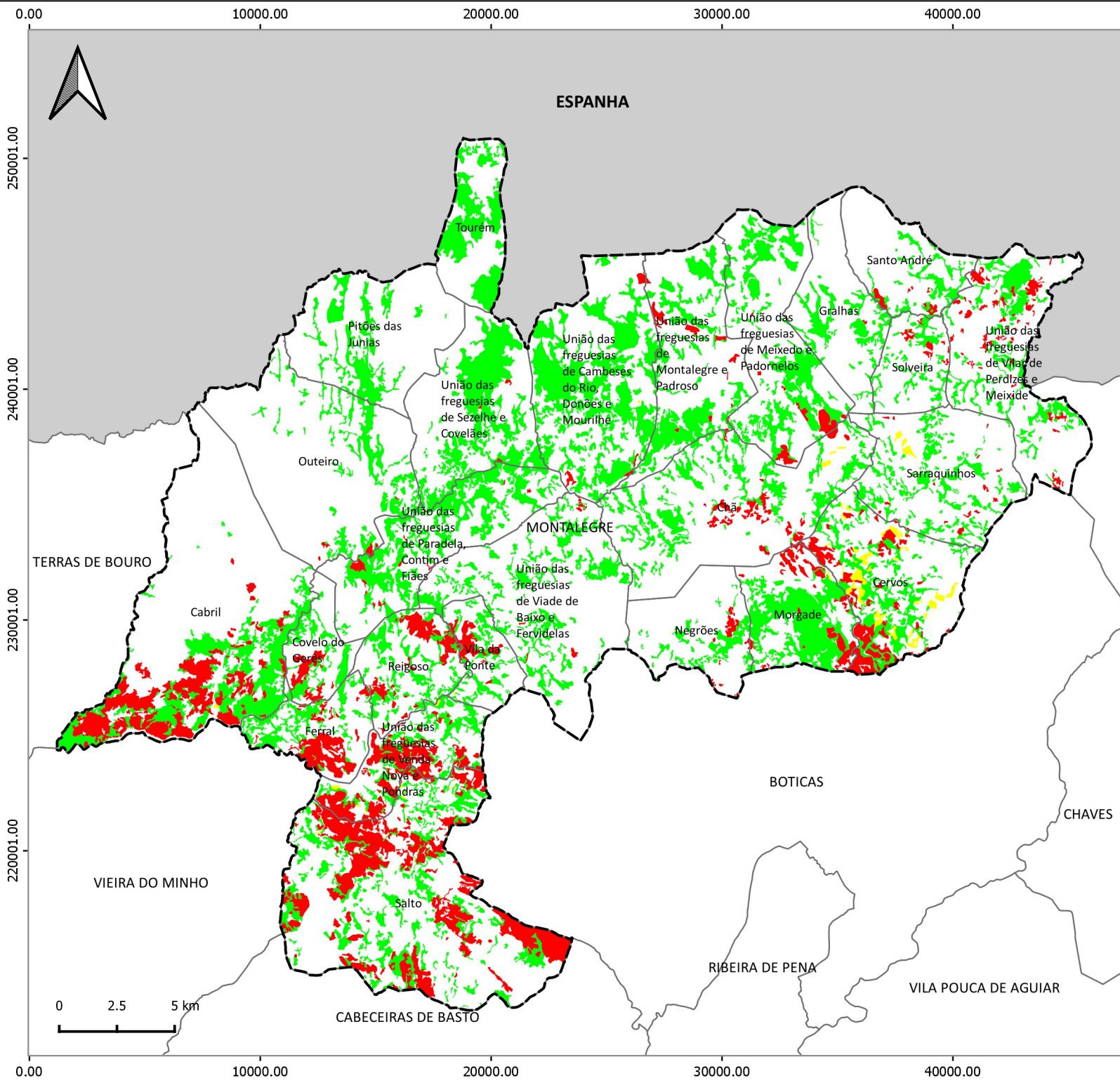

**LEGENDA:**

**Fitossanidade**

Classes de suscetibilidade

- Nula ou não aplicável
- Baixa
- Moderada
- Elevada

Limite dos concelhos da CIMAT

Limite de freguesia

Limites dos concelhos envolventes

**FONTE:**

CAOP 2018.0 (2018), Direção-Geral do Território, 2020.  
 COS 2018, Direção-Geral do Território, 2020.  
 Cartografia de base vetorial, CIM do Alto Tâmega/Municípios.  
 Programa Operacional de Sanidade Florestal (2014-2020), ICNF, 2020.

Sistema de Referência e Datum: PT-TM06/ETRS89  
 Projeção Cartográfica: Transversa de Mercator

Data de elaboração: fevereiro de 2020

CIM do Alto Tâmega | IDAIACAT



**Alto Tâmega**  
Comunidade Intermunicipal



**IDAIACAT**  
Instituto de Diagnóstico e Avaliação de Impactos Ambientais  
Comunidade do Alto Tâmega